MALAXEUR 2 VITESSES SANS FIL Ø 120 MM

MALAXEURS

- Machine sans fil à batterie de 20V destinée aux travaux de mélange de matériaux de construction liquides ou en poudre tels que les colles à carreaux, les mortiers, les enduits, les crépis, les résines, les plâtres, les peintures.
- Moteur sans balais de charbon : haut rendement, durabilité, niveau sonore réduit, pas d'entretien.
- 2 plages de vitesses mécaniques : un régime lent et un régime rapide.
- Variateur électronique permettant d'adapter la vitesse de rotation à votre travail.
- Régulateur de vitesse (constant speed) et démarrage progressif (soft start) pour un déploiement de force en douceur.
- Poignées de préhension ergonomiques avec revêtement antidérapant.
- Gâchette de démarrage avec bouton de déverrouillage afin d'éviter toute mise en marche accidentelle.
- Capacité de malaxage : 80 litres.
- Machine livrée sans batterie ni chargeur.

2 plages de vitesses mécaniques.

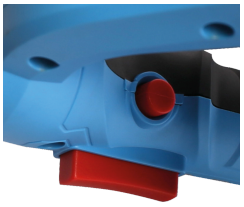

Gâchette de démarrage avec bouton de déverrouillage.

Poignées de préhension ergonomiques.

RÉF	FCMX201
Conditionnement	1
Colisage	400 x 290 x 195 mm
Garantie	24
Poids net	4,3 kg (avec turbine)
Poids brut	4,8 kg
Encombrement machine montee	340 x 175 x 845 mm
Reference pour pieces detachees	FCMX201 (+N° / vue éclatée)
Tension nominale	20 V
Nombre de vitesses	2
Vitesse de rotation 1	250~400 tr/min
Vitesse de rotation 2	350~650 tr/min
Fixation turbine	Filetage M14
Outil adaptable	Turbine Ø120x600mm
Surconditionnement (2 machines)	410 x 310 x 405 mm
Poids Brut (2 machines)	10,3 kg
	6976432410523

RÉF	FCMX201-2B1C
Conditionnement	1
	3661589134233

ACCESSOIRES

FBP5000LX

Batterie 20V Li-Ion 4.0 Ah

FBP4000LX

Chargeur rapide de batterie 20V Li-Ion

FBP2000LX

Batterie 20V Li-Ion 2.0 Ah

FBCH20002

Chargeur rapide de batterie 20V Li-Ion

FBCH20003

Chargeur rapide double batterie 20V Li-Ion