

PORTAUTENSILI PER PROFILI E BATTUTE DOPPIO INTERASSE - ALTEZZA 50 MM

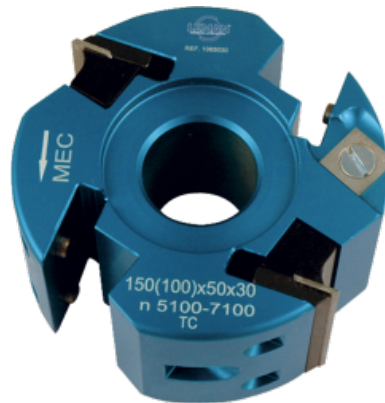

LEGNO

EN847-1



- Portautensili interesse da 24 e 30 mm per ferri profilati.
- Scanalatura, profilatura e modanatura legno massello.
- Sostituzione simultanea dei 2 ferri con lo stesso codice.
- Possibilità di montaggio in testa albero.
- Ricambi : 2 taglienti (50 x 12 x 1,5) 0050.1215.00 - 2 livellatori (14 x 14 x 2) 0014.1420.00.

CARATTERISTICHE:

REF						
106.50.30	1	100	30	50	(2+)2+V2	3510785 419050
126.50.50	1	120	50	50	(2+)2+V2	3510785 419081

